

CIA. MELHORAMENTOS DE ITANHÉM

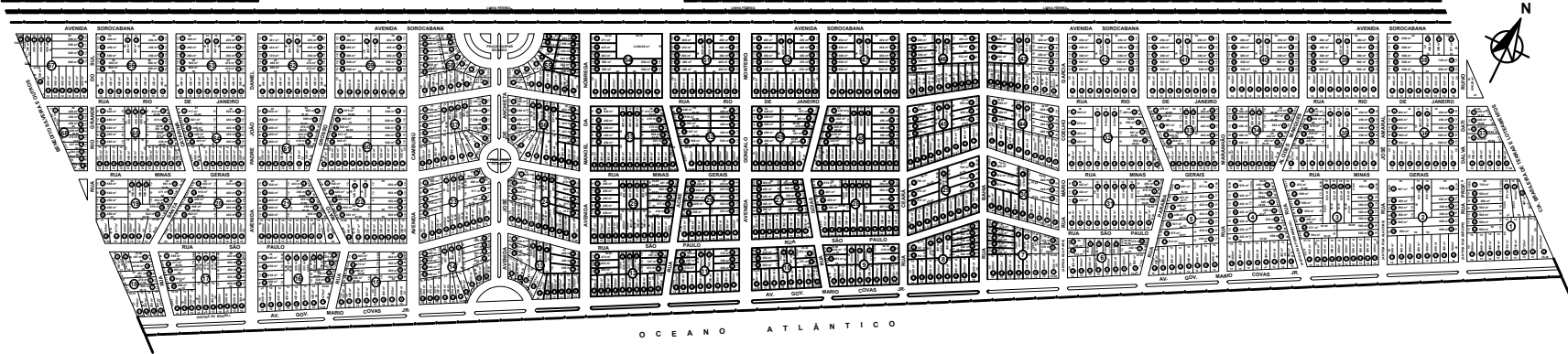

OCEANO ATLÂNTICO

Nº	MODIFICADO	DATA	RESPONSÁVEL TSC	DESENHO
1				
2				
3				
4				
5				

PREFEITURA MUNICIPAL DE ITANHÉM

SECRETARIA DE OBRAS E DESENVOLVIMENTO URBANO

Loteamento: 01 / 02

TÍTULO: LOTEAMENTO ESTÁNCIA BALNEÁRIA ITANHÉM - SETOR 138  
 LOCAL: TRECHO ENTRE AV. MARIO COVAS JR. ATE FERROVIA ITANHÉM/SP

PLANTA DE LOTEAMENTO

PROFESSOR	PROF. DR. CARLOS DESENVOLVIMENTO	ENGENHEIRO CIVIL	DATA
PROFESSOR	DR. CARLOS DESENVOLVIMENTO	ENGENHEIRO CIVIL	07/2012
PROFESSOR	DR. CARLOS DESENVOLVIMENTO	ENGENHEIRO CIVIL	07/2012
PROFESSOR	DR. CARLOS DESENVOLVIMENTO	ENGENHEIRO CIVIL	07/2012
PROFESSOR	DR. CARLOS DESENVOLVIMENTO	ENGENHEIRO CIVIL	07/2012

L.T-138-4492